La educación es de todos | Mineducación

¡Vale la pena!

Estudiar y cumplir tus sueños

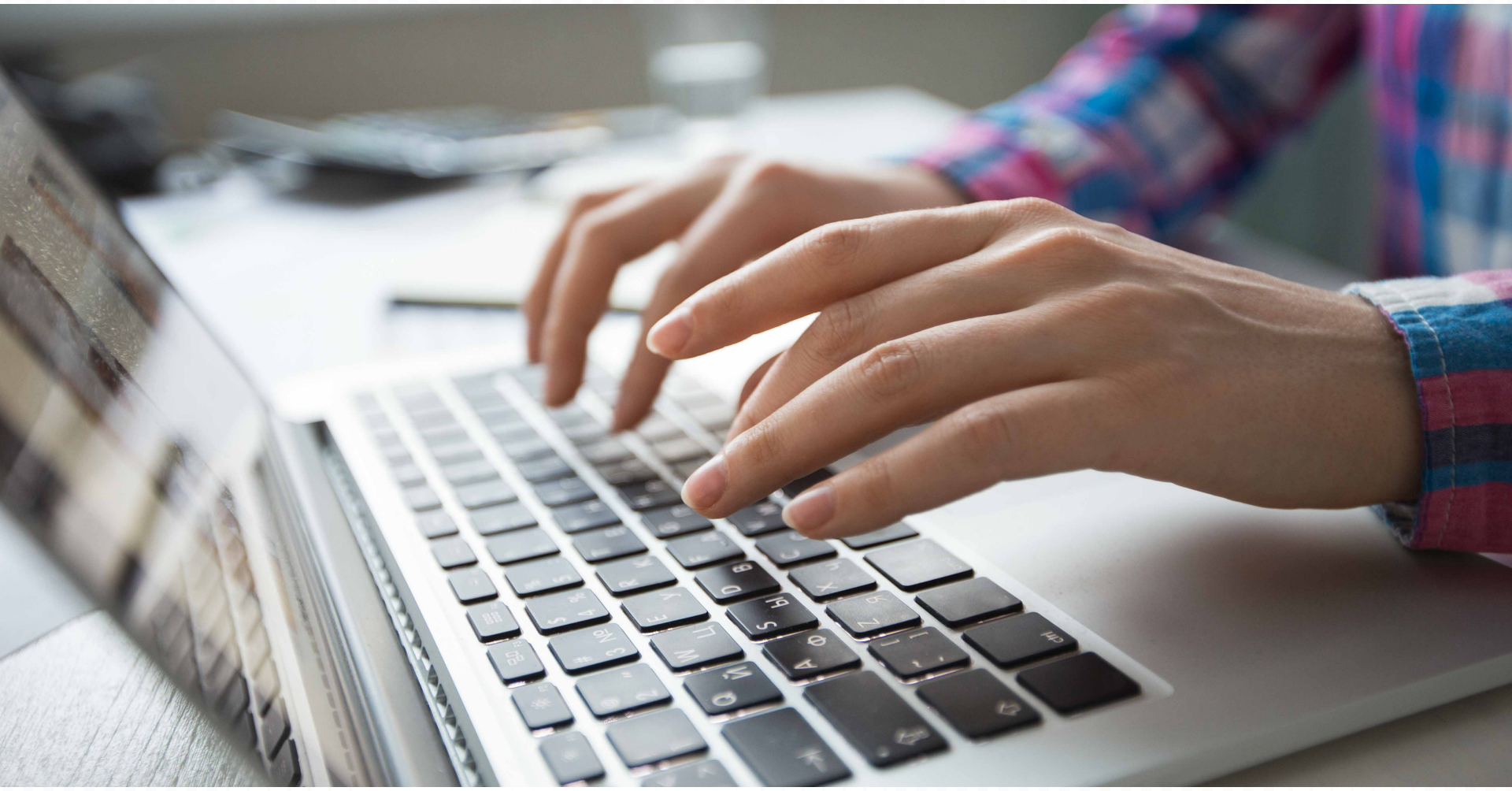

Con este instructivo te contamos como realizar pagos sobre tu

CRÉDITO ICETEX

Aquí puedes pagar tu crédito

VIA Baloto Autoriza COLJUEGOS

ach pse

Datafonos Multicolor

Redeban Multicolor

Entidades Bancarias y banco virtual

Banco Agrario de Colombia

Banco de Bogotá

Bancolombia

banco popular

Banco Caja Social

BBVA Itaú

Cajeros Automáticos

ATH CAJEROS automáticos

Grupo AVAL

COLPATRIA RED MULTIBANCA

Itaú

Corresponsales bancarios

Grupo AVAL

Banco Caja Social

Bancolombia

Colsubsidio

éxito

Pagos desde el exterior

citibank

Instructivo para pagos desde el exterior a CITIBANK

Descarga aquí los códigos de convenio de las entidades recaudadoras

Importante para tus pagos

Los pagos que realices ingresarían a tu crédito cubriendo en el siguiente orden los saldos:

1. Porcentaje de AFIM (aportes al fondo de invalidez y muerte) que en la actualidad equivale al 2% del valor desembolsado (Si aplica)
2. Intereses moratorios (Si aplica)
3. Otros conceptos: intereses pendientes redistribuidos en el plan de pagos si tu crédito tuvo prórroga, interrupción del plan de pago, refinanciación, acuerdo de pago o intereses causados y no pagados en la tapa de estudio (si aplica)

EN MODO ICETEX TRANSFORMACIÓN

4

- Intereses Corrientes
- Capital por amortizar

Si quieres realizar *abonos adicionales*

Ten en cuenta:

a.

Este procedimiento solo está autorizado para créditos reembolsables y alianzas.

b.

Los usuarios de Fondos en Administración lo harán a través de los medios de atención al Usuario.

Ahora ingresa a la página web de ICETEX www.icetex.gov.co

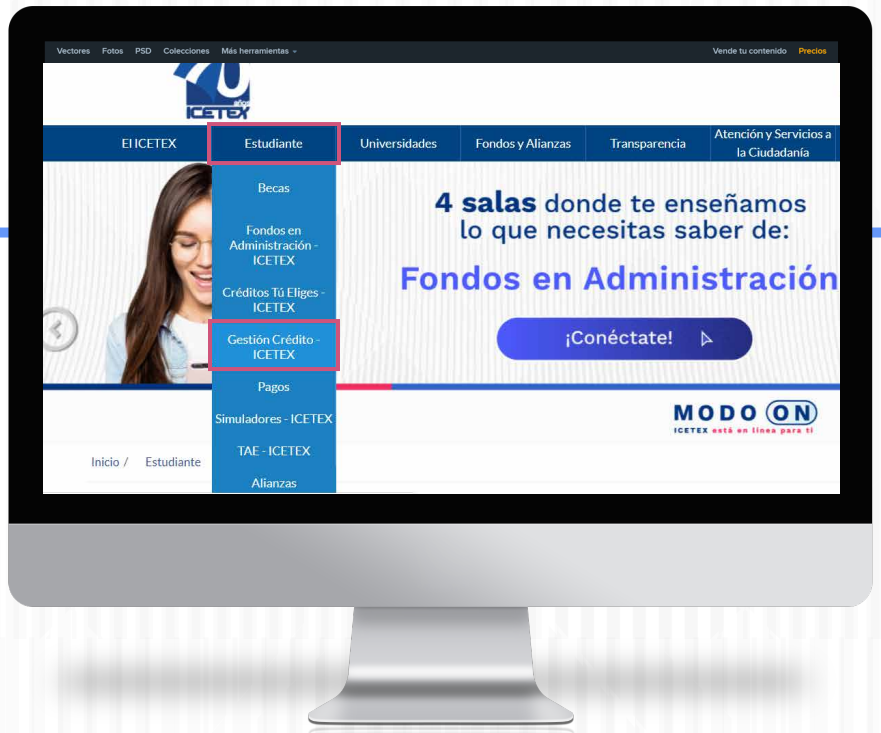

1

Haz clic en **“estudiantes”** y luego ingresa a **“Gestión de Crédito”**

2

Haz clic en
“Estado de cuenta”

3

Ingresa tu usuario y clave de seguridad, luego **digita la clave de seguridad de CAPCHA**, y haz clic en **“ingresar”.**

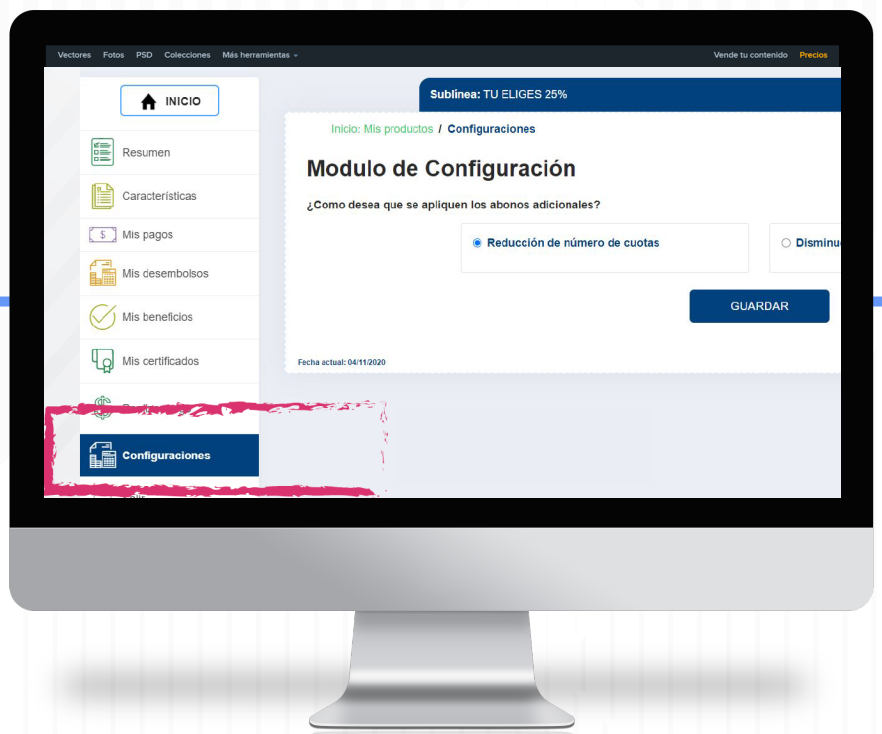

Aquí encuentras un resumen de los movimientos y montos a pagar en tu crédito educativo.

5

haz clic sobre
“Configuraciones”

6

Ahora te preguntamos
“¿Cómo deseas que se apliquen los abonos adicionales?”
y tienes dos opciones:

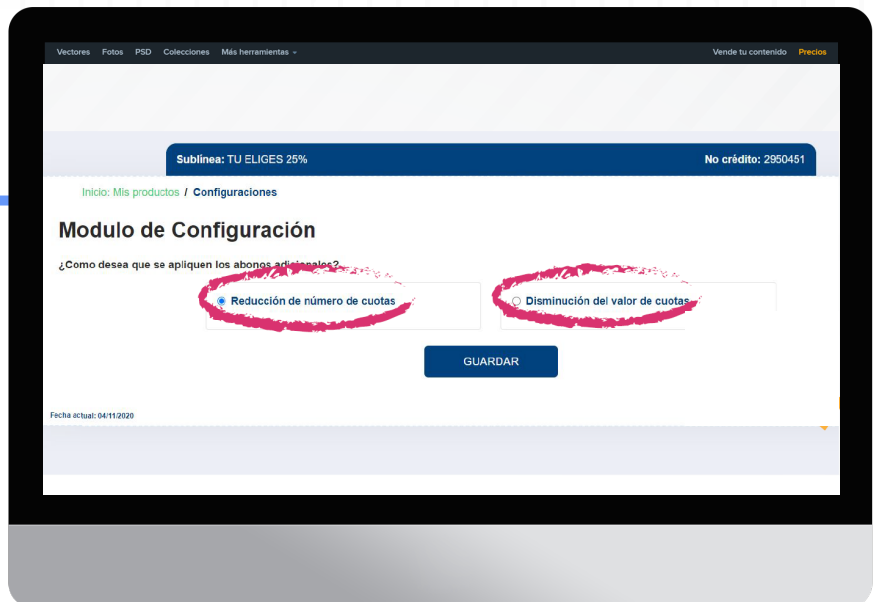

- **Reducción del número de cuotas**
- **Disminución del valor de tus cuotas**

Selecciona la opción de tu preferencia

Y ahora haz clic en Guardar y el resultado se verá reflejado en tu plan de pagos después de 3 días de realizar el abono adicional.

@ICETEX @icetex_colombia @icetexcolombia

ICETEX
Invertimos en el talento de los colombianos

*Aplican términos y condiciones.